Sainte-Martine
Entre terres et rivières

# L'Info Sainte-Martine

## BULLETIN D'INFORMATION MUNICIPALE

**Hiver 2026-2027**
Vol. 35 / No 4



**À ne pas manquer :**

10 : Événements des Fêtes

23 : Programmation du Festi-Glace

## Sommaire

**02** Mot de la mairesse
**05** Noël écoresponsable
**09** Le temps des Fêtes à Sainte-Martine
**12** Programmation des activités sportives
**14** Camp de jour de la relâche
**16** Programmation de la bibliothèque

# Mot de la mairesse

Chères Martinoises, chers Martinois,

À l'approche du temps des Fêtes, c'est le moment de ralentir un peu, de profiter de nos proches et de mettre en valeur ce qui fait la richesse de notre communauté. Sainte-Martine peut compter sur des citoyens engagés, des commerçants passionnés et des organismes dynamiques qui contribuent, chacun à leur façon, à la vitalité de notre milieu de vie.

En cette période de l'année, je vous invite à encourager nos commerces locaux. Chaque achat fait ici contribue à soutenir nos entreprises et à faire vivre notre économie locale. C'est une façon concrète de témoigner notre attachement à notre région et à ceux qui la font rayonner au quotidien.

Je souhaite également attirer votre attention sur un dossier important : **2027 marquera la dernière année du programme de mise aux normes des installations septiques de la Municipalité de Sainte-Martine**. Les propriétaires concernés sont invités à entreprendre leurs démarches dès maintenant afin de profiter de l'aide financière offerte, s'ils sont admissibles, avant la fin du programme. Pour en savoir davantage, je vous invite à consulter la section *Urbanisme et environnement*, plus loin dans cette édition.

La mise aux normes des installations septiques contribue à la protection de notre environnement et à la préservation de la qualité de nos eaux. Si votre propriété est concernée, je vous encourage à vous informer et à entreprendre les démarches nécessaires dans les meilleurs délais afin de vous conformer aux exigences gouvernementales.

J'aimerais également vous informer que le ministère des Transports et de la Mobilité durable procédera à des travaux de réfection du **pont Saint-Joseph (situé dans le rang Saint-Joseph) du 4 janvier au 23 mai 2027**. Le pont sera complètement fermé à la circulation pendant cette période et un long détour de plus de 10 kilomètres sera mis en place pour les usagers. Comme plusieurs citoyens nous interpellent déjà à ce sujet, nous souhaitions vous partager dès maintenant les informations dont nous disposons. Nous poursuivons nos démarches auprès du Ministère afin d'obtenir des précisions supplémentaires et nous vous transmettrons toute nouvelle information dès qu'elle sera disponible.

Pour toute question, préoccupation ou plainte liée aux travaux, les citoyens sont invités à communiquer directement avec le 511, point de contact officiel du Ministère pour ce dossier.

Du côté des festivités, notre équipe met chaque année beaucoup de cœur à préparer des activités gratuites pour toute la famille afin de vous faire profiter pleinement de la magie des Fêtes. Ces moments sont une belle occasion de se retrouver, de partager de beaux souvenirs et de faire vivre l'esprit de communauté qui nous rassemble. J'espère que vous serez nombreux à en profiter!

Au nom du conseil municipal et en mon nom personnel, je vous souhaite un merveilleux temps des Fêtes, rempli de bonheur, de douceur et de précieux moments avec vos proches. Que 2027 vous apporte santé, joie et de beaux projets!

***Joyeuses Fêtes à toutes et à tous!***

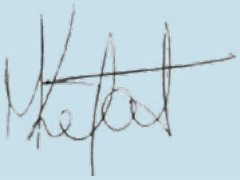

**Mélanie Lefort,**
**Mairesse**

# Actualités municipales



## Jours fériés

**Fermeture de l'hôtel de ville et des services municipaux**

- Du 24 décembre au 4 janvier inclusivement



## Séances du conseil municipal 2027

Le calendrier des séances du conseil municipal de Sainte-Martine pour l'année 2027 est maintenant disponible. Les séances se tiendront à la salle du conseil, à 19 h 30, aux dates suivantes :

- 19 janvier
- 9 février
- 16 mars
- 13 avril
- 11 mai
- 8 juin
- 13 juillet
- 3 août
- 14 septembre
- 12 octobre
- 9 novembre
- 14 décembre – séance publique du budget 2028 et séance ordinaire




Annie Marceau, mère de l'auteur, et Nikolas Poissant, lors du lancement officiel de son premier roman, Le Harfang des neiges.

## Une belle réussite littéraire pour un natif de Sainte-Martine

La Municipalité de Sainte-Martine tient à souligner la publication du tout premier roman de Nikolas Poissant, *Le Harfang des neiges*, paru en octobre dernier aux Éditions Persée.

Âgé de 24 ans et étudiant à la maîtrise à l'Université de Montréal, Nikolas est originaire de Sainte-Martine, où il a grandi jusqu'à ses 18 ans. Passionné d'écriture depuis son adolescence, il s'est notamment inspiré des paysages ruraux de notre municipalité, auxquels il demeure profondément attaché, pour donner vie à son récit.

À travers *Le Harfang des neiges*, le jeune auteur explore avec sensibilité les thèmes du deuil, de la résilience et de la reconstruction personnelle, en puisant dans ses propres expériences de vie.

La Municipalité félicite chaleureusement Nikolas pour cette belle réalisation et lui souhaite beaucoup de succès dans la poursuite de son parcours littéraire!

# Actualités municipales






## Distribution du calendrier annuel

Gardez un œil sur votre boîte aux lettres! Le calendrier municipal 2027 sera distribué au cours du mois de décembre. Cette année, découvrez **Sainte-Martine à vol d'oiseau**, un thème qui met en valeur notre municipalité sous un nouvel angle grâce aux magnifiques photos de Michel Beaudin.

Vous y trouverez une foule d'informations utiles pour planifier votre année, notamment les dates des collectes, les séances du conseil municipal, les événements à venir et plusieurs rappels importants. Un outil pratique à conserver tout au long de l'année!



## EMBAUCHES ESTIVALES

### À la recherche d'un emploi pour l'été?

Tu souhaites vivre un été dynamique, acquérir de nouvelles expériences et travailler près de chez toi? C'est le moment de te préparer!

Du 1er au 28 février 2027, tu pourras consulter les offres d'emplois étudiants et soumettre ta candidature.

Reste à l'affût de notre site Web et de nos réseaux sociaux pour connaître les postes offerts et tous les détails pour appliquer.

Profite de ton été pour relever de nouveaux défis, développer tes compétences et vivre une expérience de travail enrichissante avec notre équipe!




## Noël écoresponsable : offrir autrement, emballer intelligemment

Les Fêtes sont un moment privilégié pour faire plaisir à nos proches. C'est aussi l'occasion de poser de petits gestes qui font une grande différence pour l'environnement.

**Avant d'emballer... se demander si c'est nécessaire!**

Si vous choisissez d'emballer vos cadeaux, privilégiez des solutions simples et réutilisables :

- ✓ Sacs cadeaux réutilisables
- ✓ Boîtes décoratives déjà à la maison
- ✓ Morceaux de tissu ou emballage de type furoshiki
- ✓ Papier de soie réutilisé
- ✓ Magazines ou papier journal

**À éviter**

- ✗ Papier d'emballage métallisé ou plastifié
- ✗ Choux et rubans décoratifs à usage unique
- ✗ Articles difficilement recyclables

## Offrir des cadeaux qui ont du sens

- Offrez du temps et des souvenirs : billets de spectacle, activité en famille, cours, sortie au restaurant ou abonnement à une activité locale.
- Un livre apprécié, un jouet en excellent état ou un objet peu utilisé peut faire un très beau cadeau à quelqu'un qui saura en profiter.
- En choisissant des commerces et artisans d'ici, vous soutenez l'économie locale tout en réduisant l'impact lié au transport des marchandises.



**Le comité environnement de Sainte-Martine vous souhaite un joyeux temps des Fêtes, sous le signe de la simplicité et de la durabilité!**

# Urbanisme et environnement

## Info-collectes

### COLLECTE DE SURPLUS DE CARTON



**5 JANVIER 2027**

**Les cartons doivent être :**

- Non souillés, cirés ou composés d'autres matériaux;
- Placés à plat ou regroupés dans une boîte n'excédant pas 1 $m^3$;
- Déposés à 1 m du bac bleu.

### COLLECTE DES SAPINS

**5 ET 11 JANVIER 2027**

Les arbres doivent être complètement dégarnis d'ornements et déposés en bordure de rue.





### STATIONNEMENT HIVERNAL : RAPPEL

Du 1er décembre au 1er avril, le stationnement ou l'immobilisation d'un véhicule sur la voie publique est interdit entre minuit et 6 h du matin.

Cette mesure permet de faciliter les opérations de déneigement et d'assurer la sécurité de tous. Votre collaboration est essentielle au bon déroulement des travaux et au maintien de rues sécuritaires tout l'hiver!

Merci pour votre collaboration.

## Votre installation septique n'est pas entièrement conforme?
## C'EST LE MOMENT DE LA METTRE AUX NORMES!

L'année 2027 marquera la dernière année du programme de mise aux normes des installations septiques de la Municipalité de Sainte-Martine. Les propriétaires concernés sont invités à entreprendre leurs démarches dès maintenant afin de profiter de l'aide financière offerte pendant qu'elle est disponible.

**Quelles sont vos obligations?**

Si votre installation septique est non conforme ou présente des anomalies, vous devez entreprendre les démarches nécessaires pour la corriger ou la remplacer.

Vous devez notamment :

- Faire appel à un professionnel pour évaluer votre propriété et déterminer le système adapté à vos besoins;
- Obtenir un permis municipal avant d'entreprendre les travaux;
- Confier les travaux à un entrepreneur qualifié et obtenir une attestation de conformité;
- Assurer l'entretien de votre installation et respecter les exigences de vidange applicables.

Une installation conforme contribue à protéger la qualité de l'eau, l'environnement et la santé de votre famille et de votre voisinage. Le non-respect des exigences réglementaires peut également entraîner des sanctions.

**Besoin d'information ou d'un soutien financier?**

Une aide financière municipale est disponible pour les propriétaires admissibles, selon les conditions du programme. Tout propriétaire qui profite de l'aide financière pourrait également bénéficier d'une subvention gouvernementale de 5 500 $, lorsqu'admissible. Pour connaître les étapes à suivre, les critères d'admissibilité et les modalités de financement, consultez notre page Web ou prenez rendez-vous avec le Service de l'urbanisme et de l'environnement.



**N'attendez pas à la dernière minute!**

Pour toute question, communiquez avec le Service de l'urbanisme au 450 427-3050 poste 248 ou à environnement@sainte-martine.ca

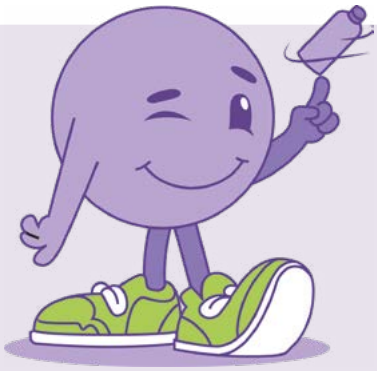

## ENSEMBLE, RÉDUISONS L'ENFOUISSEMENT :

### un geste pour notre communauté et notre portefeuille!

**Saviez-vous que chaque année, il y a encore des tonnes de matières résiduelles qui pourraient être valorisées qui sont jetées à la poubelle et transportées sur plus de 100 km pour finir dans les sites d'enfouissement? Réduire l'enfouissement n'est plus seulement un choix écologique, c'est une nécessité financière et légale.**

### POURQUOI DEVONS-NOUS AGIR?

- Nos obligations légales : Les municipalités sont soumises à des directives gouvernementales de plus en plus strictes en matière de gestion des matières résiduelles, visant à détourner un maximum de déchets de l'enfouissement.
- L'impact financier : Chaque tonne de déchets envoyée à l'enfouissement engendre des coûts élevés (frais de transport et d'enfouissement) qui pèsent directement sur le budget municipal et, par ricochet, sur les contribuables. Réduire nos déchets, c'est éviter des hausses de coûts évitables!

Les solutions au quotidien : misons sur les bonnes collectes et alternatives. Pour inverser la tendance, de nombreux services sont mis à votre disposition.




### ASSUREZ-VOUS DE BIEN TRIER VOS MATIÈRES :

- **Le compost ou la collecte des matières organiques (bac brun) :** Vos résidus alimentaires et de jardin ne sont pas des déchets ! Ils peuvent être transformés en un précieux compost.
- **Le bac de récupération (bac bleu) :** Les contenants, emballages et imprimés ont une seconde vie.
- **Les entreprises de réemploi :** Pensez à donner vos vêtements, meubles, jouets ou appareils en bon état à des organismes locaux ou à des entreprises de réemploi pour qu'ils profitent à d'autres.
- **L'écocentre :** Pour les matières dangereuses (peintures, huiles), les résidus de construction, les pneus, les matelas ou les gros appareils électroniques, l'écocentre est l'endroit tout désigné.




Réduire l'enfouissement, c'est l'affaire de tous. Un petit geste à la fois, nous pouvons faire la différence! Pour savoir comment faire votre part, consultez le site Web de la MRC sous l'onglet Collecte et matières résiduelles en numérisant le code QR.

# Service de sécurité incendie

## Prévention incendie : un hiver en toute sécurité!



Les mois d'hiver sont propices aux incendies résidentiels, notamment en raison de l'utilisation accrue des appareils de chauffage, des décorations des Fêtes et des activités de cuisson.

Le Service de sécurité incendie de Sainte-Martine vous rappelle que la prévention commence par vous! Quelques gestes simples peuvent faire toute la différence pour protéger votre famille et votre résidence.

## LES BONS RÉFLEXES À ADOPTER :

### CHAUFFAGE SÉCURITAIRE

- Gardez les rideaux, les meubles et les autres matières combustibles à au moins un mètre des appareils de chauffage, sauf indication différente du fabricant.
- Évitez de surcharger les prises électriques et branchez les appareils de chauffage d'appoint directement dans une prise murale.
- Utilisez vos appareils de chauffage conformément aux instructions du fabricant.

### DÉCORATIONS DES FÊTES

- Vérifiez l'état des fils électriques de vos décorations lumineuses.
- Éteignez les lumières décoratives avant de vous coucher ou de quitter la maison.
- Gardez les arbres de Noël naturels bien hydratés et éloignés des sources de chaleur.

### AVERTISSEURS DE FUMÉE ET DE MONOXYDE DE CARBONE

- Testez vos avertisseurs et assurez-vous qu'ils fonctionnent correctement.
- Remplacez les appareils selon la durée de vie indiquée par le fabricant.
- Si votre résidence possède des appareils à combustion, assurez-vous d'avoir des avertisseurs de monoxyde de carbone installés aux endroits appropriés.

### ATTENTION AUX CENDRES CHAUDES!

- Les cendres d'un appareil de chauffage au bois peuvent rester chaudes pendant plusieurs jours.
- Déposez-les dans un contenant métallique muni d'un couvercle.
- Entreposez ce contenant à l'extérieur, sur une surface incombustible, à au moins un mètre du bâtiment et de toute matière combustible.
- Ne déposez jamais les cendres dans le bac de recyclage, le bac de compost ou un contenant en plastique.

## Le saviez-vous?

Un avertisseur de fumée bien entretenu est un allié essentiel pour assurer la sécurité de votre famille. En prenant quelques minutes pour le tester régulièrement et vérifier son bon fonctionnement, vous contribuez à rendre votre résidence plus sécuritaire.

## Un message de votre Service incendie

Nos pompiers sont présents pour assurer votre sécurité, mais la prévention commence avant l'incendie. Prenez quelques minutes pour vérifier vos avertisseurs, préparer votre plan d'évacuation familial et vous assurer que les sorties de votre résidence sont dégagées.

Chaque geste compte pour protéger votre famille et notre communauté. Ensemble, faisons de Sainte-Martine une municipalité encore plus sécuritaire!

# Le temps des Fêtes à Sainte-Martine



## Salon de Noël

*présenté par Le Cercle des fermières*

**28 NOVEMBRE, DE 9 H À 15 H**

Venez participer à une activité familiale gratuite de fabrication de cartes de vœux et laissez aller votre créativité dans une ambiance festive.

**Lieu :** Centre communautaire

***Bienvenue à tous!***

## Soirée cinéma de Noël

*présentée par Actions familles*

**3 DÉCEMBRE, DÈS 18 H (PRÉSENTATION DU FILM À 18 H 30)**

Envie de vous plonger dans l'ambiance des Fêtes? Venez rire en famille devant le classique de Noël *Maman, j'ai raté l'avion !* Du maïs soufflé et des bonbons seront offerts pour l'occasion!




**Lieu :** Bibliothèque, 2e étage

**Activité gratuite pour les membres en règle**
*Inscription obligatoire – places limitées*

Inscrivez-vous au plus tard le 26 novembre au 450 427-1576 ou info@actionsfamilles.org

# Événements des Fêtes



## Fête de Noël

Dimanche 6 décembre | 10 h à 14 h

Centre communautaire

**Au programme**

- Rencontre et prise de photos avec le père Noël et la fée des étoiles (de 10 h 30 à midi)
- Soupe chaude servie dès 11 h
- Kiosque de maquillage
- Kiosque d'Éducazoo
- Et plus encore!



## Féérie de Noël

Jeudi 10 décembre | 18 h 30 à 20 h 30

Centre communautaire

**Au programme**

- Dès 18 h 30 : musique d'ambiance, biscuits et boisson festive sans alcool offerts gratuitement
- 19 h à 20 h : spectacle du Chœur La Bohème (chant choral)

Sainte-Martine

# Patin de Noël

**MARDI 29 DÉCEMBRE, DE 13 H À 17 H**

La Municipalité vous invite à une séance de patin libre pour célébrer le temps des Fêtes!

**Où :** Centre Sportif Régional des Copains – Complexe DUCO.

Enfilez votre pyjama et venez patiner sur la glace avec nous!

***Gratuit. Bienvenue à tous!***



# Le temps des Fêtes à la bibliothèque

## Horaire du temps des fêtes

**La bibliothèque sera fermée le 24, 25, 26 et 31 décembre, ainsi que le 2 janvier.**

**À noter que les prêts de livres sont prolongés durant la période des Fêtes.**

## Livres emballés sous le sapin

Tout le mois de décembre, des lectures surprises vous sont proposées. Soigneusement sélectionnées et emballées par le personnel de la bibliothèque, elles sauront raviver le plaisir de déballer et de découvrir un présent.

Une belle façon de se gâter sans dépenser!

***Les règles habituelles de prêt de livre s'appliquent.***





## Espace créatif + en mode atelier des Fêtes

Vous voulez vous surpasser cette année dans la confection de vos cartes de souhaits pour le temps des Fêtes? Vous avez une idée de cadeau DIY? Vous voulez écrire une lettre au père Noël?

Passez à l'Espace créatif +! Une foule de matériel est mise gratuitement à votre disposition. Si vous venez durant les plages horaires de Manon, elle pourra vous assister dans vos projets.

Consultez son horaire via le dépliant mis à votre disposition à la bibliothèque ou en numérisant le code QR suivant.

# Loisirs, sports, culture et vie communautaire

## PATIN LIBRE – SAISON 2026 - 2027

La Municipalité vous offre à nouveau des heures de patin libre gratuit au Centre Sportif Régional des Copains – Complexe DUCO!



### Patinage pour tous

**TOUS LES DIMANCHES, DE 11 H À 12 H 30, JUSQU'AU 26 AVRIL**

** Veuillez noter qu'il n'y aura pas de patin libre les dimanches 6 décembre, 10 janvier et 18 avril*

**Sécurité :**

- Le port du casque est obligatoire pour les enfants et fortement recommandé pour les adultes
- Bâtons de hockey interdits sur la glace
- Patins obligatoires sur la glace (pas de souliers ni de bottes)
- Respect des autres patineurs



### Patinage pour les aînés

**TOUS LES LUNDIS ET JEUDIS, DE 10 H À 11 H, JUSQU'AU 29 AVRIL**

** Veuillez noter qu'il n'y aura pas de patin libre le 24 et 31 décembre*

**Sécurité :** Le port du casque est fortement recommandé

## PROGRAMMATION DES ACTIVITÉS SPORTIVES

**INSCRIPTIONS OUVERTES JUSQU'AU 7 JANVIER 2027**

Numérisez le code QR pour vous inscrire.

**Pour toute question :**
450 427-3050, poste 222
**loisirs@sainte-martine.ca**




### Mise en forme 50+

**Horaires :**
- Mardi, de 9 h à 10 h
- Jeudi, de 9 h à 10 h

**Durée de la session :** 12 cours, du 11 janvier au 9 avril (relâche du 1er au 5 mars)

**Lieu :** Centre communautaire

**Tarifs pour la session :**
- 1 cours par semaine : 93 $ + taxes
- 2 cours par semaine : 166 $ + taxes



## Zumba

**Horaire :**

- Mardi, de 19 h 30 à 20 h 30

**Durée de la session :** 12 cours, du 11 janvier au 9 avril (relâche du 1er au 5 mars)

**Lieu :** Centre communautaire

**Tarif pour la session :** 93 $ + taxes



## Total Body Workout

**Horaires :**

- Mardi, de 18 h 15 à 19 h 15
- Jeudi, de 18 h 15 à 19 h 15

**Durée de la session :** 12 cours, du 11 janvier au 9 avril (relâche du 1er au 5 mars)

**Lieu :** Centre communautaire

**Tarif pour la session :** 93 $ + taxes



## Pilates

**Horaires :**

- Lundi, de 9 h à 10 h
- Mardi, de 17 h à 18 h
- Jeudi, de 17 h à 18 h
- Vendredi, de 9 h à 10 h

**Durée de la session :** 12 cours, du 11 janvier au 9 avril (relâche du 1er au 5 mars)

**Lieu :** Centre communautaire

**Tarif pour la session :** 93 $ + taxes



## Yoga

**Horaires :**

- Lundi, de 17 h 30 à 18 h 30
- Lundi, de 18 h 45 à 19 h 45
- Mercredi, de 17 h 30 à 18 h 30
- Mercredi, de 18 h 45 à 19 h 45

**Durée de la session :** 12 cours, du 11 janvier au 9 avril (relâche du 1er au 5 mars)

**Lieu :** 2e étage de la bibliothèque

**Tarif pour la session :** 93 $ + taxes

# Loisirs, sports, culture et vie communautaire

## CAMP DE JOUR – SEMAINE DE RELÂCHE



Inscrivez votre enfant à une semaine de relâche scolaire remplie de plaisir, d'activités variées et de jeux extérieurs! Retrouvez vos animateurs de l'été pour une semaine dynamique et amusante.

**Quand :** du 1er au 5 mars

**Où :** Centre communautaire

**Inscriptions :**

- Résidents : du 11 janvier, 9 h au 26 février
- Non-résidents (places restantes) : du 15 février, 9 h au 26 février.

***Les places sont limitées, faites vite!***

**Pour toute question :**

450 427-3050, poste 222 | loisirs@sainte-martine.ca

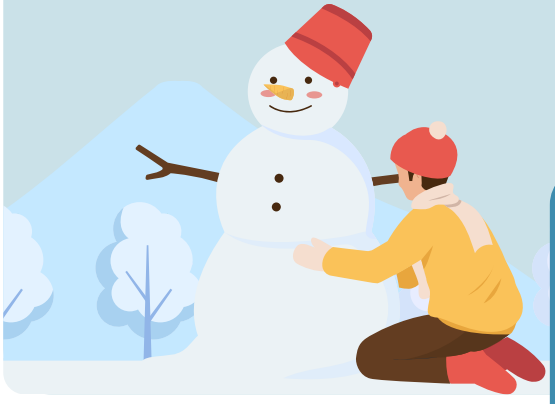

**Numérisez le code QR pour tout savoir sur la semaine de relâche et l'inscription.**

## Programme d'accompagnement

Vous avez un enfant ayant un handicap ou des besoins particuliers?

La Municipalité offre un programme d'accompagnement afin de favoriser l'intégration de votre enfant aux activités régulières du camp de jour.

**Pour toute question :**

450 427-3050, poste 222 | loisirs@sainte-martine.ca

Pour obtenir plus d'information ou soumettre une demande, veuillez remplir le formulaire accessible via le code QR ci-dessous, et ce, avant le **1er mars 2027.**

# Bibliothèque







## ESPACE CRÉATIF + : Présences de Manon durant l'hiver

Manon sera présente durant plusieurs plages horaires en décembre 2026 et à l'hiver 2027. Peu importe votre âge ou votre niveau, que ce soit pour vous donner un coup de pouce dans vos projets créatifs personnels ou pour vous initier à un médium, elle saura vous accueillir et vous guider.

Consultez son horaire via le dépliant mis à votre disposition à la bibliothèque ou en numérisant le code QR suivant

## Une ludothèque bonifiée!

Avez-vous remarqué que près d'une trentaine de nouveaux jeux se sont ajoutés à la ludothèque cet automne? Que ce soient des jeux festifs, coopératifs, de stratégie ou de cartes, enfants et adultes peuvent y trouver de quoi s'amuser. Découvrez Cascadia, Harmonies, Hutan, Azul, Magic Maze Kids, Bandido, Sea Salt & Paper, et une foule d'autres jeux!

**Rappel des modalités :**

- Seuls les adultes peuvent emprunter un jeu sur leur carte d'abonné (un seul jeu par carte)
- Pas de réservation ni de renouvellement possible sur les jeux
- Merci de retourner vos jeux au comptoir, et non dans la chute à livres, pour éviter les bris

## Prêts de raquettes

**LE PRÊT DE RAQUETTES À NEIGE ET DE BÂTONS EST DE RETOUR À LA BIBLIOTHÈQUE, DÈS QU'IL Y AURA DE LA NEIGE!**

Vous prévoyez du temps en plein air ou une fin de semaine au chalet en famille?

Il est désormais possible d'emprunter des raquettes à neige et bâtons à la bibliothèque. Des grandeurs pour enfants et adultes sont disponibles. Chaque abonné peut emprunter une paire de raquettes pour une durée de 3 semaines, sans possibilité de renouvellement.

Informez-vous au comptoir de prêt de la bibliothèque!



### IDÉES DE SENTIERS À PROXIMITÉ :

- Bois Robert (Beauharnois)
- Pointe-du-Buisson (Beauharnois)
- Centre écologique Fernand-Séguin (Châteauguay)

## Grainothèque : en dormance pour l'hiver, de retour au printemps

D'abord une initiative portée par des citoyens, la Grainothèque sera à partir de 2027 un service revu et chapeauté par la bibliothèque.

# Bibliothèque

## NOUVEAU SERVICE : PROJET-PILOTE DE LIVRAISON DE LIVRES!



Service de livraison de documents pour les abonnés en situation de limitations fonctionnelles (maladie, blessure, handicap, âge) sur le territoire de Sainte-Martine. Le service peut également s'étendre aux abonnés ayant des réticences à conduire l'hiver.

La livraison est effectuée aux 3 semaines, les mardis après-midi. Nous récupérons au passage les livres à retourner.

**Pour info et inscription :** coordo.biblio@sainte-martine.ca | 450-427-3050, poste 243

## PROGRAMMATION DES ACTIVITÉS DE LA BIBLIOTHÈQUE

**INSCRIPTIONS OUVERTES JUSQU'AU JEUDI PRÉCÉDENT L'ACTIVITÉ.**

Numérisez le code QR pour vous inscrire.

**Pour toute question :**
450 427-3050, poste 243
**coordo.biblio@sainte-martine.ca**

CAFÉ-CONFÉRENCE

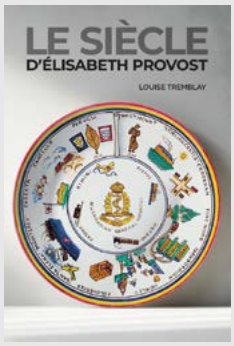


### Et si derrière chaque récit historique se cachait une enquête digne d'un roman?

Par Louise Tremblay, autrice du livre
*Le siècle d'Élisabeth Provost*

**MARDI 1ER DÉCEMBRE, 10 H À 11 H 30**

Le livre *Le siècle d'Élisabeth Provost* retrace le destin exceptionnel d'Élisabeth, née en 1903 dans une famille d'agriculteurs du Haut-Saint-Laurent, qui refuse le rôle qu'on attend d'elle. Formée en hygiène publique à l'Université de Montréal, infirmière militaire durant la Deuxième Guerre mondiale, survivante d'un torpillage, puis témoin de la modernisation de Montréal, elle incarne une génération de femmes dont les parcours restent trop souvent invisibles. Son histoire offre une porte d'entrée vivante et accessible sur un siècle de transformations sociales, culturelles et technologiques. **Élisabeth a par ailleurs habité à Sainte-Martine dans les années 1970.**

L'ouvrage repose sur un travail documentaire méticuleux : archives militaires, documents municipaux, fonds photographiques, sources historiques, journal de recherche et réflexion sur la part de fiction nécessaire lorsque les archives se taisent.

Dans sa conférence, Louise Tremblay vous entraîne dans son travail de recherche, jonglant entre archives, vérifications, intuitions et rebondissements. Comment reconstituer une vie à partir de fragments? Comment utiliser les archives; ce qu'elles disent et ce qu'elles taisent?

**Lieu :** Bibliothèque, 2e étage
**Gratuit** – *inscription recommandée*
**Café et grignotines seront servis.**

**Psst! Le livre *Le siècle d'Élisabeth Provost* est disponible à la bibliothèque.**

# Bibliothèque




## Les matinées de Guylaine avec Actions familles

**LES JEUDIS 10 DÉCEMBRE, 14 JANVIER ET 11 FÉVRIER, DE 9 H 15 À 11 H***

Participez aux ateliers parent-enfant conçus pour les tout-petits de 0 à 5 ans. Diverses thématiques sont abordées sous forme de discussions pendant une activité différente à chaque fois (bricolage, recette, expérience scientifique et plus encore).

**Inscrivez-vous au plus tard à 12 h le mercredi précédent l'activité en téléphonant au 450 427-1576.**

** La bibliothèque ouvre ses portes en matinée pour accueillir les participants à cette activité seulement. Pour les usagers, elle ouvre à midi, selon l'horaire d'ouverture habituel.*

CAFÉ-CONFÉRENCE




## Expat

**DIMANCHE 10 JANVIER, DE 13 H À 14 H 30**

**Qui n'a jamais rêvé de tout quitter pour refaire sa vie ailleurs?**

Inspirée de l'émission populaire du même nom, la conférence autour du livre *Expat* explore les dessous de l'expatriation : l'élément déclencheur du départ, les bienfaits de l'éloignement, les chocs culturels, le lien indéfectible avec le Québec, sans oublier l'amour de la poutine!

Une discussion animée qui promet de nous faire voyager!

Grande voyageuse, Fadwa Lapierre a foulé le sol de près d'une soixantaine de pays. Comme autrice et recherchiste d'*Expat*, elle a interviewé plus de 250 expatriés à travers le monde. Journaliste et chroniqueuse, elle collabore au contenu de plusieurs médias, dont 98.5 Cogeco et Salut Bonjour TVA.

**Lieu :** Bibliothèque, 2e étage

**Gratuit** – *inscription recommandée*

**Café et grignotines seront servis.**

**Psst! Le livre *Expat* est disponible à la bibliothèque.**

ATELIER



## Mieux gérer son stress et son anxiété par la pleine conscience

**SAMEDI 16 JANVIER, 10 H 30 À 12 H**

**Comment ça se passe?**

- **Une portion théorique claire et vulgarisée :** différencier le stress de l'anxiété, leurs mécanismes, leurs effets sur le corps et l'esprit, ainsi que les réactions qui peuvent se manifester au quotidien;
- **Beaucoup de pratique :** des exercices simples de respiration, d'attention et de relaxation pour mettre les apprentissages en pratique;
- Des **échanges** dans un climat bienveillant et sans jugement;
- Des **outils à emporter** que chacun peut réutiliser dans son quotidien.

**Formatrice :** Alyssa Campeau, animatrice et formatrice en gestion du stress et de l'anxiété (Bac. en psychoéducation et professeure de yoga certifiée)

**Durée :** 90 minutes

**Lieu :** Bibliothèque, 2e étage

**Gratuit.** *Inscription obligatoire - Places limitées à 15 participants.*

# Bibliothèque




## Fabrication d'une jeep solaire

**SAMEDI 30 JANVIER, 13 H 30 À 14 H 30**

Les participants construisent une jeep alimentée par l'énergie solaire à partir de matériaux simples et de composants électriques. Ils assemblent une structure représentant un camion, puis y intègrent un mini-panneau solaire, un petit moteur, des fils électriques, des roues et différents éléments de construction. Ils découvrent comment l'énergie du soleil peut être transformée en électricité pour produire un mouvement, tout en développant leur imagination, leur créativité et leur esprit d'ingénieur!

**Animé par Décode le Code**
**Lieu :** Bibliothèque, 2e étage
*Les enfants de 4 à 10 ans doivent être accompagnés d'un adulte
**Gratuit.** *Inscription obligatoire - Places limitées à 20 participants.*




## Atelier de dégustation : Découvrons les vins du Portugal, portion nord

**JEUDI 4 FÉVRIER, DE 19 H À 21 H 30**

Un voyage au Portugal vous plairait? Cet atelier vous permettra d'en apprendre davantage sur ce pays viticole et ses 250 cépages autochtones. Divisé en 14 régions viticoles, nous découvrirons dans la partie nord les régions du Vinho Verde, du Douro (mais sans déguster de Porto) et le Dao, région moins connue, mais offrant des vins d'une grande qualité.

**Animé par Serge Leduc, sommelier**
**Lieu :** Bibliothèque, 2e étage
**Tarifs :**
- Résidents : 25$ + taxes
- Non-résidents : 50$ + taxes

*Inscription obligatoire - Places limitées à 12 participants.*




## Confection d'un portrait animalier en feutrage

**DIMANCHE 21 FÉVRIER, DE 13 H À 15 H**

Durant cet atelier, vous apprendrez les bases de la compréhension spatiale pour réaliser une sculpture en laine ainsi que la technique du feutrage à l'aiguille.

Vous pourrez créer votre propre portrait animal en laine feutrée à l'aiguille. Vous pourrez même lui donner un nom, un métier, un âge et toute une histoire si vous le souhaitez!

Tout le matériel est fourni.

**Formatrice :** Daphné Loubot-Landreville (Atelier Loubot)
**Lieu :** Bibliothèque, 2e étage
Les enfants doivent être accompagnés d'un adulte.
**Gratuit.** *Inscription obligatoire - Places limitées à 15 participants.*

# Bibliothèque

**ATELIER** adultes et aînés

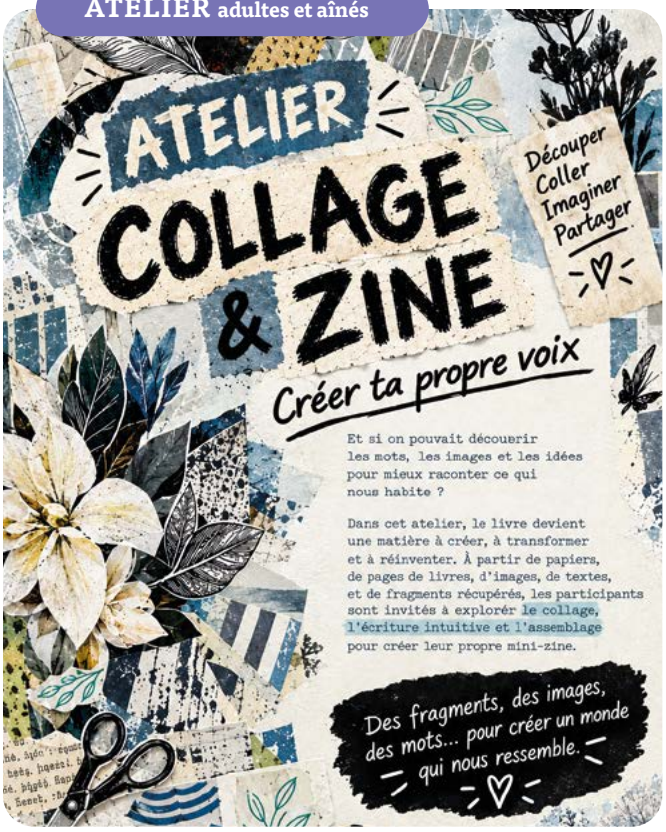


## Collage et zine

**JEUDI 25 FÉVRIER, DE 18 H À 19 H 30**

Dans cet atelier, le livre devient une matière à créer, à transformer et à réinventer. À partir de papiers, de pages de livres, d'images, de textes, de fragments récupérés, les participants sont invités à explorer le collage, l'écriture intuitive et l'assemblage pour créer leur propre zine.

Matériel fourni.

**Formatrice :** Karine Dagenais, artiste et médiatrice culturelle
**Lieu :** Bibliothèque, Espace créatif +
**Gratuit.** *Inscription obligatoire - Places limitées à 10 participants.*

MRC de BEAUHARNOIS-SALABERRY | Québec
ENTENTE DE DÉVELOPPEMENT CULTUREL

## EXPOSITIONS



### Finissage | Échos de vérité de Ghyslaine Payant

**JEUDI 17 DÉCEMBRE, DE 18 H 30 À 19 H 45**

Venez rencontrer l'artiste et échanger avec elle autour d'un verre sans alcool.

Gratuit et ouvert à tous.



### Reflets aquatiques d'ailleurs d'Ariane Corbeil

**DU 7 JANVIER AU 31 MARS**

À travers ses paysages aquatiques imaginaires, l'artiste peintre Ariane Corbeil invite le spectateur à découvrir un univers où l'eau et la lumière se rencontrent.

Explorant les reflets, les mouvements et les harmonies de couleurs, elle crée des paysages empreints de profondeur et de sérénité. Ses œuvres, réalisées principalement à l'acrylique et à l'encre à l'alcool, proposent un voyage contemplatif entre réalisme et abstraction.

# Nos organismes

## ACTIONS FAMILLES

**CUISINES COLLECTIVES : CUISINER, ÉCONOMISER ET PARTAGER!**

**Les mercredis, de 9 h à 13 h**

Envie de faire des économies sur votre épicerie et de découvrir de nouvelles recettes? Les cuisines collectives sont là pour vous aider à bien manger à moindre coût!

**Durée :** session de 6 semaines par groupe

*Bonne nouvelle! Une halte-garderie gratuite est offerte sur place grâce à la Station de l'Aventure!*

Pour obtenir plus d'information ou vous inscrire, communiquez avec Actions Familles au 450 427-1576 ou info@actionsfamilles.org.

## COMITÉ MIEUX VIEILLIR




## CENTRE D'ACTION BÉNÉVOLE DU GRAND CHÂTEAUGUAY

**CET HIVER, SOYEZ LA PETITE LUMIÈRE DANS LA JOURNÉE DE QUELQU'UN.**

Quand les journées raccourcissent et que le froid s'installe, un peu de chaleur humaine peut faire toute la différence. Un sourire, une écoute attentive, une présence rassurante… Parfois, les plus petits gestes sont ceux qui comptent le plus.

En devenant bénévole au CAB, vous pouvez briser l'isolement, créer de belles connexions et apporter un peu de douceur à ceux qui en ont besoin.

Et si, cet hiver, vous deveniez la personne qui fait du bien à quelqu'un ?

**450 699-6289**

**www.cabgc.org**

**PRENDRE SOIN D'UN PROCHE, C'EST AUSSI DONNER BEAUCOUP DE SOI. MAIS QUI PREND SOIN DE VOUS ?**

Avec l'hiver qui approche, la fatigue, l'isolement et les responsabilités peuvent parfois peser un peu plus lourd. Être là pour quelqu'un qu'on aime, c'est précieux, mais vous n'avez pas à tout porter seul(e).

Au Centre d'action bénévole du grand Châteauguay, nous sommes là pour vous offrir une oreille attentive, vous guider vers les bonnes ressources et vous aider à trouver un peu de répit.

**450 699-6289 - Texto : 438 396-9215**

Messenger : Centre d'action bénévole grand Châteauguay

Rencontres en personne ou en visioconférence

**Découvrez nos services : www.cabgc.org**

# Nos organismes

## LE CERCLE DES FERMIÈRES DE SAINTE-MARTINE

### SESSION DE YOGA - HIVER 2027

Rejoignez-nous pour la session de yoga d'hiver animée par la professeure Danielle Laplante

**Deux types de cours sont offerts :**

- Yoga au sol : Mercredi, de 9 h à 10 h 30
- Yoga avec chaise : Mercredi, de 10 h 40 à 12 h 15

**Durée :** du 13 janvier au 26 mai 2027

**Lieu :** Centre communautaire

**Tarif :** 10 $, payable à chaque cours*
** Carte de membre obligatoire – disponible au coût de 38 $ par année*

**Pour plus d'informations ou pour vous inscrire :**
Johanne Gadoury | 450 445-3046




### DÉCOUVREZ LE CERCLE DE FERMIÈRES!

Vous aimeriez en apprendre davantage sur le Cercle de fermières du Québec?

Vous aimez les arts et textiles, le partage de connaissances? Venez nous rencontrer!

Notre Cercle est un lieu d'échange, d'apprentissage et de convivialité où l'on peut partager ses talents et découvrir de nouvelles techniques.

**Lieu de nos activités :** Centre communautaire (13, rue Ronaldo-Bélanger)

**Horaire de nos activités :**

| | | |
|---|---|---|
| Mercredi | 13 h à 16 h | Activité libre |
| Jeudi | 19 h à 21 h | Activité libre |
| 2e lundi du mois | 19 h à 21 h | Réunion mensuelle |

**Envie d'en savoir plus ou de devenir membre?** Venez nous rencontrer ou communiquez avec nous par courriel à infofermieres.stemartine@gmail.com, ou par téléphone ou texto auprès de notre vice-présidente, Manon Lapointe, au 514 912-6937.

## CPA STE-MARTINE

### IL EST ENCORE TEMPS D'INSCRIRE VOTRE ENFANT AU PATINAGE!

Notre saison est déjà bien amorcée, mais nous pouvons encore accueillir des enfants dans nos groupes de pré-patinage plus (initiation au patinage à partir de 3 ans) et de patinage plus (développement des habiletés de patinage).

Vous trouverez toutes les informations concernant les différents cours ainsi que le formulaire d'inscription sur notre page Facebook.

La date limite pour les inscriptions est le 7 janvier.

Si vous avez des questions, vous pouvez nous écrire au cpastemartine@hotmail.com.

## PACTE DE RUE



# Nos organismes

## MAISON DES JEUNES L'ENTRACTE

### DÉCOUVREZ L'UN DE NOS SERVICES!

Dans le cadre de Je vaux +, notre projet de soutien à l'amélioration du parcours scolaire, nous offrons de l'aide aux devoirs aux jeunes de 12 à 17 ans. Il suffit d'en faire la demande à l'équipe d'animation pendant un moment libre à la MDJ.

Nous recommandons d'en profiter après l'école, les mercredis et jeudis, de 15 h 30 à 18 h, alors que la matière est encore fraîche en mémoire.

Les jeunes qui souhaitent développer des aptitudes ou des comportements utiles à leur parcours peuvent aussi nous en parler : nous chercherons avec eux les meilleurs moyens de les outiller, que ce soit par des activités ou des ateliers.

Pour connaître nos heures d'ouverture et notre horaire d'activités, suivez-nous sur Facebook (MDJ L'Entracte) ou Instagram (MDJLENTRACTE).

### AUTOFINANCEMENT - BOUTEILLE-O-THON

**Samedi 9 janvier**

Durant la période des Fêtes, pensez à nous et gardez vos bouteilles et canettes!

Le 9 janvier prochain, entre 10 h et 17 h, les jeunes, identifiés par les couleurs de la MDJ, ainsi que les bénévoles, passeront de porte en porte pour recueillir vos canettes et bouteilles consignées.

Le secteur du village sera desservi lors de cette édition. Si votre secteur n'est pas visité ce jour-là, vous pouvez les déposer à la Maison des jeunes la même journée ou lors de toute autre journée d'ouverture. L'argent amassé servira à financer les activités de la Maison des jeunes. Merci de soutenir nos jeunes et de croire en leur engagement!

Nous vous souhaitons de joyeuses fêtes et une année 2027 remplie de santé, de bonheur, de beaux projets et d'amour. Merci de croire en vos jeunes et de les appuyer.

**Pour connaître nos heures d'ouverture et notre horaire d'activités, suivez-nous sur Facebook**



## SOCIÉTÉ DU PATRIMOINE DE SAINTE-MARTINE

### LA SOCIÉTÉ DU PATRIMOINE CONTINUE DE FAIRE RAYONNER L'HISTOIRE DE SAINTE-MARTINE

La Société du patrimoine de Sainte-Martine (SPSM) poursuit ses efforts pour faire découvrir et préserver l'histoire de notre communauté.

Le 12 septembre dernier, la Société était présente à la Fête des Moissons avec un kiosque offrant la possibilité de se procurer la documentation sur l'histoire et la généalogie de la région.




Quelques jours plus tard, le 17 septembre, la SPSM a inauguré avec fierté *la Place des Femmes*. Un grand merci à Mme Lynda Imbeau pour son initiative et sa contribution à la réalisation de ce projet. L'organisme a également participé à la création d'une page Web consacrée à *la Place des Femmes*, maintenant accessible sur le site de la Municipalité. Vous pourrez y découvrir les diverses implications de Mme Marie-Reine Laberge et de Mme Monique Legault.



# Nos organismes

## OBV SCABRIC

**DONNEZ UN SENS À VOS FÊTES : PARTICIPEZ À NOTRE ENCAN EN LIGNE!**

Et si, cette année, vos cadeaux des Fêtes soutenaient à la fois la culture locale, le plein air et la protection de notre environnement? Nous avons le bonheur de vous inviter à notre encan en ligne au profit de la SCABRIC. Que ce soit pour gâter un être cher ou pour planifier vos prochaines aventures, c'est le moment idéal pour faire une belle action.

- De l'art d'ici : Une sélection d'œuvres signées par des artistes québécois et offertes généreusement par des citoyens de notre communauté.
- Pour les passionnés de plein air : En plus des œuvres d'art, vous courrez la chance de miser sur des kayaks et des passes de saison pour vos sorties en nature !
- 100 % pour la cause : Tous les fonds amassés seront versés directement à la SCABRIC afin de soutenir sa mission de conservation de l'eau et de mise en valeur de nos milieux naturels.

Rendez-vous sur nos réseaux sociaux pour participer!



# Guignolée de Sainte-Martine

**Besoin d'aide alimentaire?**
Contactez Actions familles (450 427-1576) avant le 17 décembre pour vérifier votre admissibilité.

# Nous avons besoin de vous!



## Dons en ligne

Numérisez le code QR (lien sécurisé)



## Dons en argent et en chèque

**Actions familles**
122, rue St-Joseph, bureau 1, Sainte-Martine (Québec) J0S 1V0



## Dons par la poste

Chèque libellé au nom de la **Guignolée de Sainte-Martine**
2, rue des Pignons, Sainte-Martine (Québec) J0S 1V0

Avant le **23 décembre 2026!**



## Dons en denrées

- **2 décembre :** Distribution des sacs en papier par les élèves du programme *Citoyens du monde* de l'École Sainte-Martine
- **13 décembre :** Collecte porte à porte par des bénévoles et les Copains de Sainte-Martine
- **13 décembre, 10 h 30 à 14 h :** Dépôt des denrées au Centre communautaire (13, rue Ronaldo-Bélanger)

Président de la Guignolée : Jacques Jodoin (450 699-0600)

**MAIRIE**
3, rue des Copains
Sainte-Martine (Québec) J0S 1V0
Téléphone : 450 427-3050
Télécopieur : 450 427-7331
info@sainte-martine.ca
www.sainte-martine.ca
MunicipaliteSainteMartine

**Heures d'ouverture :**
Lundi au jeudi : 8 h 30 à 16 h 30
Vendredi : 8 h 30 à 12 h 30

**BIBLIOTHÈQUE MUNICIPALE**
164, rue Saint-Joseph
Sainte-Martine (Québec) J0S 1V0
Téléphone : 450 427-3050, poste 242
biblio@sainte-martine.ca

**Heures d'ouverture :**
Mardi : 9 h à 17 h
Jeudi : 12 h à 20 h
Samedi et dimanche : 10 h à 15 h

**ÉCOCENTRE**
75, rue Saint-Joseph
Sainte-Martine (Québec) J0S 1V0
Téléphone: 450 427-3050, poste 224

**Estival :**
(du 1er avril au 31 octobre)
Mercredi de 14 h à 18 h
Samedi de 8 h 30 à 12 h 30

**Hivernal :**
(du 1er novembre au 31 mars)
Un mercredi sur deux de 14 h à 18 h
Un samedi sur deux de 8 h 30 à 12 h 30

**CENTRE COMMUNAUTAIRE SAINT-JEAN-BAPTISTE ET DESJARDINS**
13, rue Ronaldo-Bélanger, Sainte-Martine (Québec) J0S 1V0
Réservations : 450 427-3050 ou info@sainte-martine.ca